

รายงานผลการจัดซื้อ จัดจ้าง สิ่งก่อสร้าง ประจำปีงบประมาณ 2559 โรงพยาบาลกำแพงเพชร จังหวัดกำแพงเพชร เสนอวิธีการสุภาพที่ 3

1. รายการสิ่งก่อสร้าง และงบประมาณที่ได้รับจัดสรร-เบิกจ่าย ประจำปีงบประมาณ2559

ลำดับ	รายการสิ่งก่อสร้าง	แหล่งเงิน	วิธีจัดซื้อ-จ้าง	เงินที่รับปี59	เงินผูกพันปี59	เงินที่เบิกจ่าย	วันลงนามสัญญา	วันสิ้นสุดสัญญา	%เบิกจ่าย	คงเหลือ(บาท)	%คงเหลือ	ปัญหาอุปสรรค	ข้อเสนอแนะ
1	อาคารพักพยาบาล 32 หน่วยเป็นอาคาร 4 ชั้น พื้นที่ใช้สอยประมาณ 3,006 ตารางเมตร งบผูกพันปี 58-59 งบประมาณ 32,000,000 บาท งบประมาณในสัญญา 28,970,000 บาท ปี 58 ได้รับจัดสรร 6,400,000 บาท เบิกจ่ายทั้งหมดแล้ว ปี 59 ได้รับจัดสรรเพื่อเบิก-จ่ายตามสัญญา 22,570,000 บาท	งบลงทุน (ตป.สท.)	อิเล็กทรอนิกส์ e- Auction	22,570,000	0	10,301,205	3/4/2558	25/6/2559	45.64	12,268,795	54.36	ไม่มี	
2	อาคารผู้ป่วย 156 เตียง 8 ชั้น พื้นที่ใช้สอยประมาณ 6,168 ตารางเมตร งบผูกพันปี 57-60 งบประมาณ 124,197,900 บาท งบประมาณในสัญญา 123,064,000 บาท ปี 57 ได้รับจัดสรร 18,629,700 บาท ปี 58 ได้รับจัดสรร 6,209,000 บาท ปี 59 ได้รับจัดสรร 15,152,400 บาท รวมงบผูกพัน ปี57-58ที่ยังไม่ได้เบิก-จ่ายรวมเป็น 24,838,700 บาท ปี 60 ได้รับจัดสรร 84,208,800 บาท	งบลงทุน (ตป.สท.)	อิเล็กทรอนิกส์ e- Auction	15,152,400	24,838,700	0	27/7/2558	8/8/2560	0.00	15,152,400	100.00	มีการเปลี่ยนแปลงแบบ และขอแก้ไขวงจรมาน มีรายละเอียดงานที่ควรพิจารณาร่วมกัน การดำเนินงานตามแผน (17ก.) ไม่เพียงพอ คัดสรรช่างได้คุณภาพ คืบหน้าช้า การติด ทาสีผนัง ไม่มีคูหา แต่จะ เสร็จจริง พบปัญหา ในบางจุดได้	
รวมเงินจัดซื้อ จัดจ้างด้วยวิธีอิเล็กทรอนิกส์- Auction				37,722,400	24,838,700	10,301,205			27.31	27,421,195	72.69		

2. จำนวนเงินที่ได้รับจัดสรร และจำนวนเงินเบิกจ่าย บริษัทย่อยอาคารพักพยาบาลและอาคารผู้ป่วย ประจำปีงบประมาณ 2559

จำนวนเงิน	เงินได้รับ	เงินเบิกจ่าย	ร้อยละ
อาคารพักพยาบาล	22,570,000	10,301,205	45.64
อาคารผู้ป่วย	15,152,400	0	0
รวม	37,722,400	10,301,205	27.31

ปีงบประมาณ 2558 โรงพยาบาลกำแพงเพชร ได้รับจัดสรรงบประมาณ งบลงทุน

ที่ดิน ลักก่อสร้าง เป็นงบผูกพัน 2 รายการ ตามรายละเอียดด้านล่างนี้

1. อาคารพักพยาบาล 32 หน่วย เป็นอาคาร คสล. 4 ชั้น ใต้ถุนสูง

พื้นที่ใช้สอยประมาณ 3,006 ตารางเมตร งบผูกพันปี 58-59 งบประมาณ 32,000,000 บาท

แผนภูมิแสดงจำนวนเงินที่ได้รับ และจำนวนเงินที่เบิกจ่าย ลักก่อสร้างปี 2559

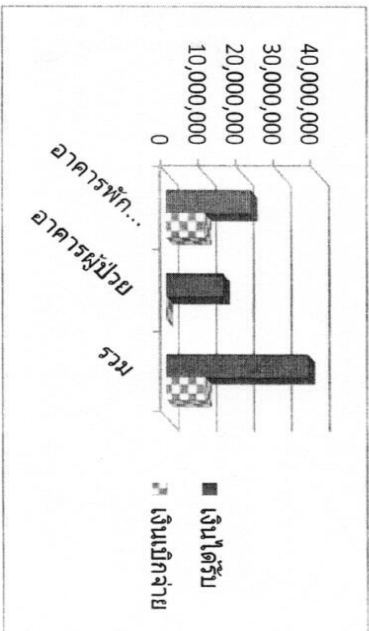

งบประมาณในสัญญา 28,970,000 บาท ปี 58 ได้รับจัดสรร 6,400,000 บาท ใต้ถุนสูง
ไปทั้งหมดแล้ว ได้รับจัดสรรในปี 59 เป็นเงิน 22,570,000 บาท

ณ วันที่ 29 กุมภาพันธ์ 2559 เบิก-จ่ายไปแล้วเป็นเงิน 10,301,205 คิดเป็นร้อยละ 45.64

(ข้อมูลจาก GFMS ณ 29 กุมภาพันธ์ 2559)

2. อาคารผู้ป่วย 156 เตียง 8 ชั้น พื้นที่ใช้สอยประมาณ 6,168 ตารางเมตร

งบผูกพันปี 57-60 งบประมาณ 124,197,900 บาท งบประมาณในสัญญา 123,064,000 บาท

ปี 57 ได้รับจัดสรร 18,629,700 บาท ปี 58 ได้รับจัดสรร 6,209,000 บาท ยังไม่มีการเบิก-จ่าย

ปี 59 ได้รับจัดสรร 15,152,400 บาท รวมเป็นงบผูกพันปี 57-59 เป็นเงิน 39,991,100 บาท

ปัญหา อุปสรรค

- ปี 57 ไม่มีการเบิก-จ่าย เพราะส่งจ้างไม่ทัน
- ปี 58 ครั้งที่ 1 ขาดหลักการจ้างเพราะผู้รับจ้างไม่ยอมปรับลดราคาตามมาตรการของรัฐบาล ครั้งที่ 2 มีการจัดจ้างใหม่ และได้ผู้รับจ้าง
- ปี 59 มีการเปลี่ยนแปลงแบบ และขอแก้ไขงวดงาน ینگานลด ینگานเพิ่ม เพราะศอกสถาปนิกได้เลิก (17น.) ไม่มีเพียงพอดแบบ (19น.) ขณะนี้อยู่ระหว่างประเมินค่าสถาปนิกให้ผู้รับจ้างเดิม

ชื่อตำแหน่ง

.....
(นายวิชาญ อุดมศิลป์)

ตำแหน่งที่รับผิดชอบ

.....
(นายพิชัย ศิริพรพานิชย์)

ผู้อำนวยการโรงพยาบาลกำแพงเพชร